Déviation GR 65

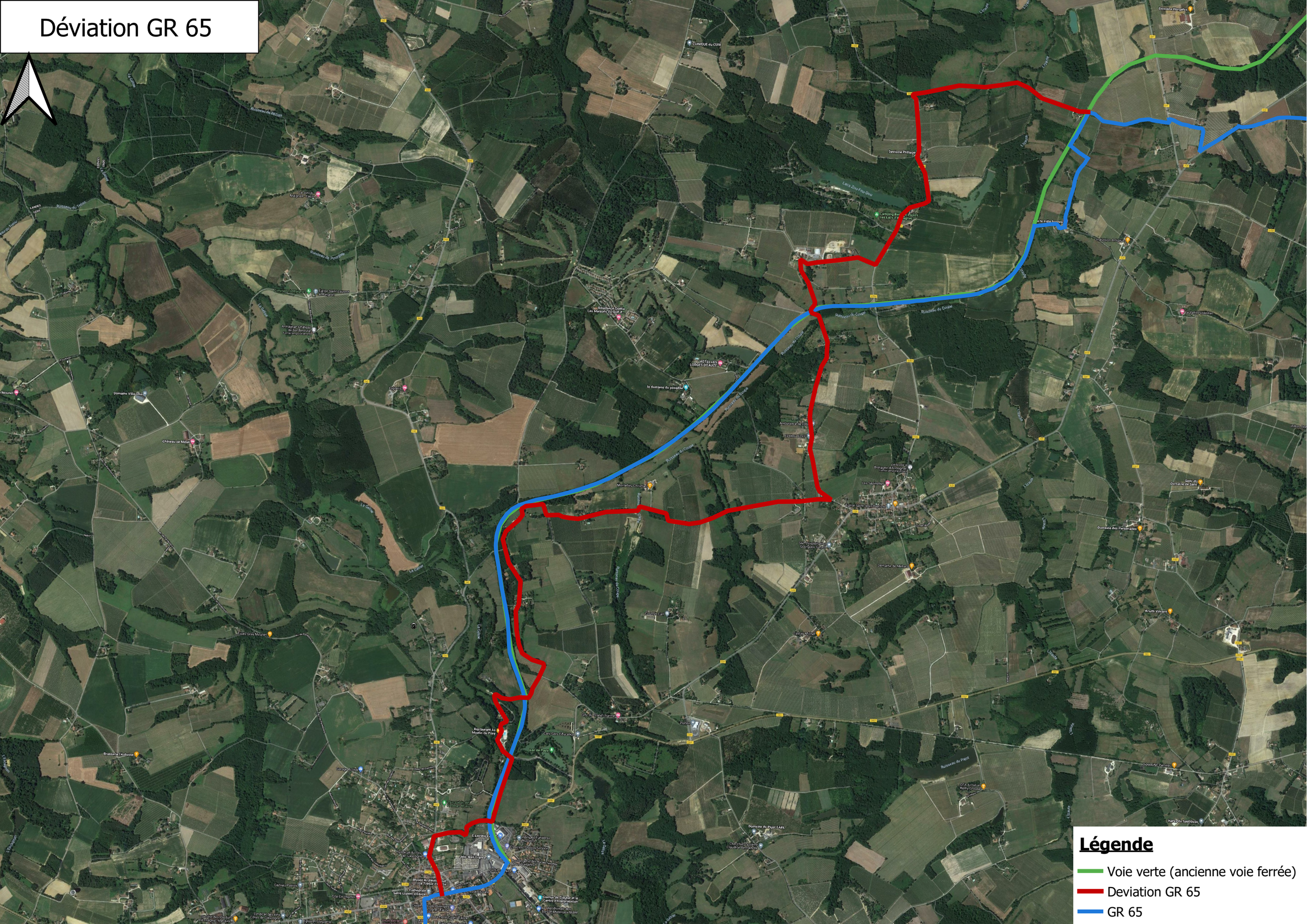

Légende

- Voie verte (ancienne voie ferrée)
- Deviation GR 65
- GR 65