Médiation numérique, accès aux droits
**« réinventons » la solidarité**
en proposant une nouvelle forme de proximité pour les Gersois et Gersoises.

- Informations sur vos droits
- Lieu de vie et d'écoute
- Initiation à l'informatique
- Aide aux démarches administratives
- Des permanences au cœur de votre village

GERS SOLIDAIRE
DÉPARTEMENT DU GERS
Ensemble luttons contre toutes les formes d'exclusion numérique

Infos pratiques

N° VERT SOCIAL
0800 32 31 30

ÉCOUTE - AIDE - INFORMATION
ACCOMPAGNEMENT

0800 32 31 30
www.gers-numerovertsocial.fr

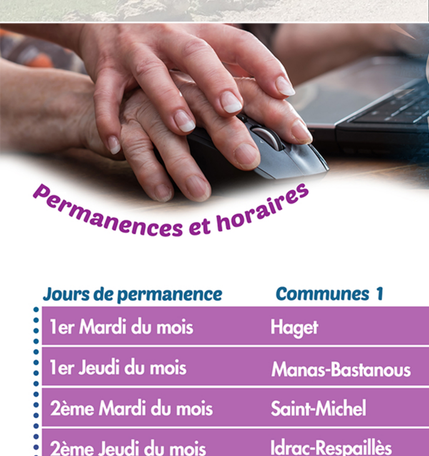

LE Gers C'EST VOUS Réalisé

Projet ÉLU PAR LES GERSOIS.ES et RÉALISÉ dans le cadre de la 1ère édition du BUDGET PARTICIPATIF GERSOIS

## Permanences et horaires

### Astarac Arros En Gascogne

| Jours de permanence | Communes 1 | Communes 2 |
|---|---|---|
| 1er Mardi du mois | Haget | Aux-Aussat |
| 1er Jeudi du mois | Manas-Bastanous | Montaut |
| 2ème Mardi du mois | Saint-Michel | Viozan |
| 2ème Jeudi du mois | Idrac-Respaillès | Loubersan |
| 3ème Mardi du mois | Aux-Aussat | Haget |
| 3ème Jeudi du mois | Montaut | Manas-Bastanous |
| 4ème Mardi du mois | Viozan | Saint-Michel |
| 4ème Jeudi du mois | Loubersan | Idrac-Respaillès |

5ème Mardi ou Jeudi du mois. Sur sollicitation des maires (0800 32 31 30)

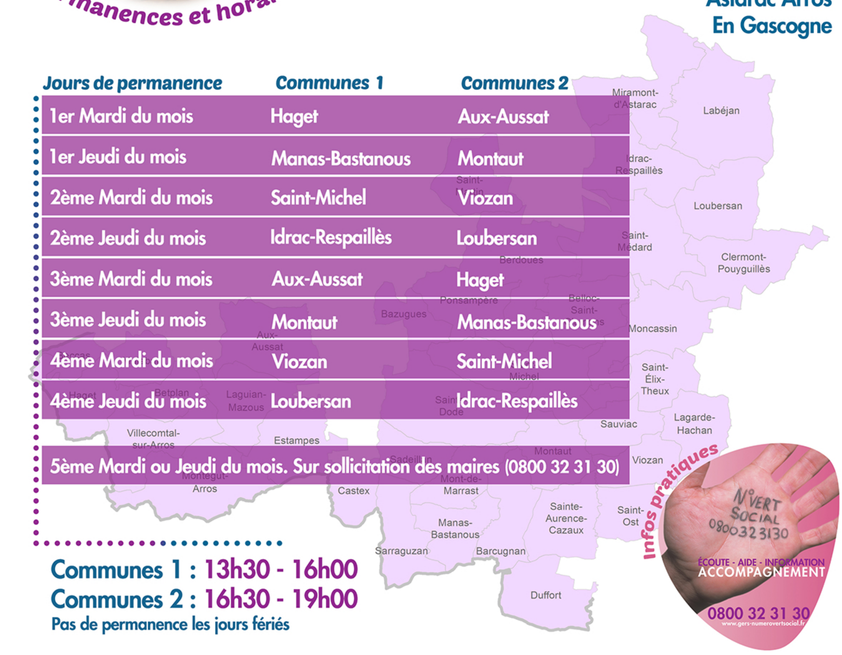


Communes 1 : 13h30 - 16h00
Communes 2 : 16h30 - 19h00
Pas de permanence les jours fériés

Infos pratiques

N° VERT SOCIAL
0800 32 31 30

ÉCOUTE - AIDE - INFORMATION
ACCOMPAGNEMENT

0800 32 31 30
www.gers-numerovertsocial.fr

LE Gers C'EST VOUS Réalisé

Projet ÉLU PAR LES GERSOIS.ES et RÉALISÉ dans le cadre de la 1ère édition du BUDGET PARTICIPATIF GERSOIS

Permanences et horaires

### Bastide de Lomagne

| Jours de permanence | Communes 1 | Communes 2 |
|---|---|---|
| 1er Vendredi du mois | L'isle-Bouzon | Casteron |
| 2ème Vendredi du mois | Bajonnette | Pessoulens |
| 3ème Vendredi du mois | Labrihe | Sainte-Gemme |
| 4ème Vendredi du mois | Saint-Germier | Thoux |

5ème Vendredi du mois. Sur sollicitation des maires (0800 32 31 30)

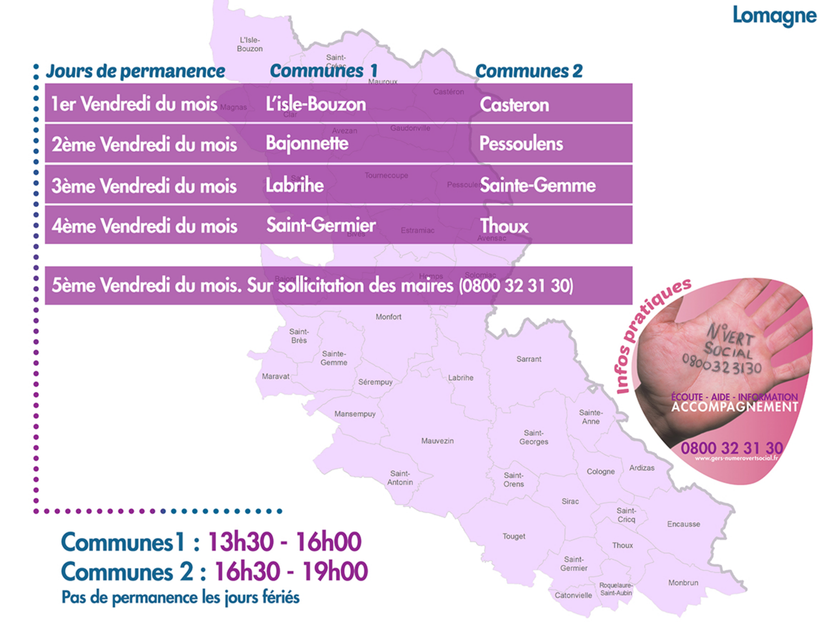


Communes1 : 13h30 - 16h00
Communes 2 : 16h30 - 19h00
Pas de permanence les jours fériés

Infos pratiques

N° VERT SOCIAL
0800 32 31 30

ÉCOUTE - AIDE - INFORMATION
ACCOMPAGNEMENT

0800 32 31 30
www.gers-numerovertsocial.fr